Kath. Pfarrgemeinde St. Maria Königin vom heiligen Rosenkranz

Bleckede Dahlenburg Neuhaus

Pfarrbrief

Weihnachten 2023 bis Februar 2024

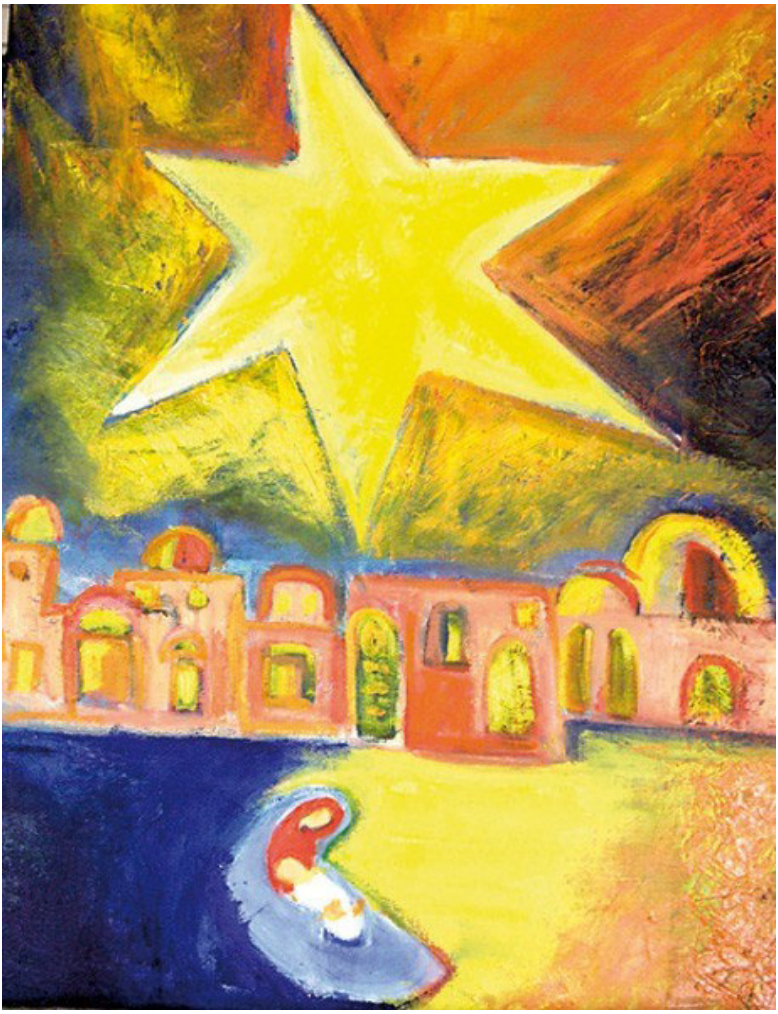

Liebe Gemeinde, liebe Gäste,

ein turbulentes Jahr neigt sich dem Ende zu. Das Weltgeschehen ist geprägt von zunehmenden Krisen und Konflikten, die uns oft ratlos in die Zukunft schauen lassen. Auch in unserer Pfarrei stellt sich die Frage, wie es in Zukunft weitergeht.
Am 12.11. fand in Dahlenburg eine Kirchturmversammlung statt. Anlass war die deutlich zurückgehende Zahl der Gottesdienstbesucher und der ehrenamtlichen Unterstützer besonders am Kirchort Dahlenburg. Zwar wurden dort mehr Aktivitäten gewünscht, aber kaum jemand war bereit, diese zu initiieren.
Da künftig mit einem deutlichen Rückgang der hauptberuflich Mitarbeitenden zu rechnen ist (das Bistum Hildesheim hat aktuell noch 120 aktive Priester, in 10 bis 15 Jahren werden es nur noch 40 sein), ist die Möglichkeit der Angebote durch Hauptamtliche sehr begrenzt.

Vor dem Hintergrund dieser sich abzeichnenden Entwicklung hat das Bistum alle Pfarreien aufgefordert, an einem Immobilienprozess teilzunehmen, der „Zukunftsräume“ heißt. Dabei geht es nicht in erster Linie darum, Kirchen zu schließen. Das Bistum wird sich zwar bis 2050 von etwa der Hälfte der Immobilien trennen müssen, da die Bauunterhaltung dann nicht mehr geleistet werden kann, aber dies bedeutet nicht, dass massenhaft Kirchen geschlossen werden müssen. Im Blick sind zuerst Pfarrhäuser und Gemeindehäuser, die nicht mehr benötigt werden.
Ansatzpunkt dieses Prozesses, der vor allem ein pastoraler Prozess sein soll, ist die Frage: Welche inhaltlichen Ziele haben wir für die Zukunft? Dazu werden statistische Daten erhoben, es sind Interviews mit Personen des öffentlichen Lebens vorgesehen. Es geht um die Frage: Wie wird sich der öffentliche Raum, in dem wir Kirche sind, in den nächsten 10 bis 15 Jahren verändern? Und was können wir als Kirche beitragen?
Ziel des Prozesses „Zukunftsräume“ ist es, einen Pastoralplan für die kommenden Jahre zu entwickeln. Erst dann wird die Frage gestellt: Welche Gebäude brauchen wir dafür?

Wir werden über diesen Prozess bei der Pfarrei-Synode am 25. Februar sprechen. Herzlich lade ich Sie alle zur Teilnahme an dieser Synode ein. Lassen Sie uns gemeinsam unsere Pfarrei in die Zukunft führen.

Aber jetzt kommt erst mal Weihnachten. Still werden, zur Ruhe kommen, um den Segen Gottes für die vor uns liegende Zeit bitten – das ist jetzt für viele zuerst wichtig.

Ich wünsche Ihnen von Herzen ein frohes und gesegnetes Weihnachtsfest
und Gottes Segen für das neue Jahr

Ihr Pfarrer *Carsten Menges, Dec.*

„Auf der Suche nach Frieden“

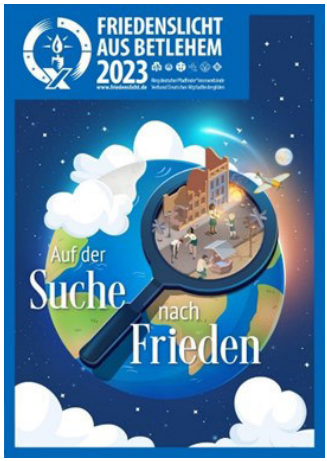

lautet das diesjährige Motto der Aktion Friedenslicht aus Betlehem, welches vor dem Krieg und der Gewalt in Israel und Palästina entstanden ist – und dennoch stellt es die aktuelle Situation vor Ort dar.
Wie können wir in Zeiten, in denen uns tagtäglich unbegreifliche Nachrichten aus der Ukraine, dem Iran, Syrien, der Mittelmeerregion und so vielen weiteren Regionen und Ländern erreichen, Frieden finden?
Gerade dann ist es wichtig, dass wir uns nicht entmutigen lassen und es immer wieder versuchen. Wir sind in diesen Zeiten mehr denn je auf der Suche nach Frieden. Das Friedenslicht dient uns dabei als Symbol. Es erinnert uns daran, dass es selbst in den aussichtslosesten und bedrückendsten Momenten Hoffnung geben und diese Hoffnung uns wie ein Licht bei der Suche nach Frieden helfen kann.
Gemeinsam möchten wir uns für Frieden einsetzen und in Frieden leben! Daher ermutigen wir auch dieses Jahr alle Menschen, die guten Willens sind, das Friedenslicht aus Bethlehem als Zeichen des Friedens weiterzureichen.

Auch in unserer Gemeinde möchten wir wieder in diesem Jahr das Friedenslicht anbieten, daruf hoffend, dass es auch wirklich nach Deutschland gebracht werden kann.
Um es mit nach Hause zu nehmen, können eigene Kerzen verwendet oder gegen eine Spende „erworben“ werden.

R. Hofmann, www.friedenslicht.de

Gottesdienste im Dezember

Weihnachtsgottesdienste

Sonntag, 24. Dezember: *Heiliger Abend*
Adveniat-Kollekte für die Kirche in Lateinamerika

16.00 Christmette mit Krippenspiel in Bleckede, Maria Königin
22.00 Christmette in Dahlenburg, St. Michael

Montag, 25. Dezember: *Weihnachten*
Adveniat-Kollekte für die Kirche in Lateinamerika

10.00 Heilige Messe in Neuhaus, Mariä Himmelfahrt

Donnerstag, 28.12.:
15.00 Heilige Messe in Bleckede, Maria Königin

Sonntag, 31.12.:
10.00 Heilige Messe zum Jahresabschluss in Dahlenburg, St. Michael

Gottesdienste im Januar

Bitte den Wechsel der Gottesdienstzeiten beachten!

Montag, 01.01.:
Kollekte für Afrika
17.00 Heilige Messe in Bleckede, Maria Königin
mit Aussendung der Sternsinger

Donnerstag, 04.01.:
15.00 Heilige Messe in Bleckede, Maria Königin

Samstag, 06.01.: *Erscheinung des Herrn*
12.00 Trauung Ivana und Axel Hess
17.00 Heilige Messe in Neuhaus, Mariä Himmelfahrt

Sonntag, 07.01.:
Kollekte: Aufgaben der Gemeinde
10.00 Heilige Messe in Bleckede, Maria Königin

Donnerstag, 11.01.:
15.00 Heilige Messe in Bleckede, Maria Königin

Sonntag, 14.01.:
Kollekte: Aufgaben der Gemeinde
09.00 Heilige Messe in Dahlenburg, St. Michael
10.45 Heilige Messe in Bleckede, Maria Königin
Ende der Sternsingeraktion

Donnerstag, 18.01.:
15.00 Heilige Messe in Bleckede, Maria Königin

Samstag, 20.01.:
17.00 Heilige Messe in Neuhaus, Mariä Himmelfahrt

Sonntag, 21.01.:
Kollekte: Verkehrshilfe des Bonifatiuswerks (Diaspora-MIVA)
10.00 Heilige Messe in Dahlenburg, St. Michael

Donnerstag, 25.01.:
15.00 Heilige Messe in Bleckede, Maria Königin

Sonntag, 28.01.:
Kollekte: Aufgaben der Gemeinde
09.00 Heilige Messe in Dahlenburg, St. Michael
10.45 Heilige Messe in Bleckede, Maria Königin

Gottesdienste im Februar

Donnerstag, 01.02.:
15.00 Heilige Messe in Bleckede, Maria Königin
mit Kerzensegnung und Erteilung des Blasiussegens

Samstag, 03.02.:
17.00 Heilige Messe in Neuhaus, Mariä Himmelfahrt
mit Erteilung des Blasiussegens

Sonntag, 04.02.:
Kollekte: Aufgaben der Gemeinde
10.00 Heilige Messe in Dahlenburg, St. Michael
mit Erteilung des Blasiussegens

Donnerstag, 08.02.:
15.00 Heilige Messe in Bleckede, Maria Königin

Sonntag, 11.02.:
Kollekte: Diasporaopfer I
09.00 Heilige Messe in Dahlenburg, St. Michael
10.45 Heilige Messe in Bleckede, Maria Königin

Mittwoch, 14.02. Aschermittwoch
18.00 Heilige Messe in Dahlenburg, St. Michael
mit Erteilung des Aschekreuzes

Donnerstag, 15.02.:
15.00 Heilige Messe in Bleckede, Maria Königin

Sonntag, 18.02.:
Kollekte: Für das Behindertenprojekt in Titicachi, Bolivien
10.00 Heilige Messe in Bleckede, Maria Königin
mit Fastenaktion, mitgestaltet von der Boliviengruppe gemeinsam mit den Erstkommunionkindern

Donnerstag, 22.02.:
15.00 Heilige Messe in Bleckede, Maria Königin

Sonntag, 25.02.:
Kollekte: Aufgaben der Gemeinde
10.00 Heilige Messe in Bleckede, Maria Königin
Anschließend Pfarreisynode

Donnerstag, 29.02.:
15.00 Heilige Messe in Bleckede, Maria Königin

Aus der Gemeinde

Herzliche Einladung zur Pfarrei-Synode

am **Sonntag, den 25. Februar** in Bleckede, St. Maria Königin
mit dem Schwerpunkt Zukunftsräume für unsere Gemeinde

Beginn ist um 10.00 Uhr mit der Heiligen Messe in Bleckede, für das leibliche Wohl ist mit einem Mittags-Imbiss gesorgt.

Erweiterung des Kirchenvorstandes

Auf seiner Sitzung am 5.12.2023 hat der Kirchenvorstand gemäß §5 des KVVG ein weiteres Mitglied des Kirchenvorstandes gewählt.
Ab sofort ist Herr **Sebastian Thiel**, 33 Jahre, wohnhaft in Bleckede, neues Mitglied des Kirchenvorstandes.

Der KV hat nun fünf Mitglieder, sechs sind eigentlich für unsere Pfarrei vorgesehen.

Herzlich willkommen Herrn Thiel und viel Freude bei dieser neuen Aufgabe!

Termine

Januar

Mo.01.01.	17.00 Uhr	Aussendung der Sternsinger im Neujahrsgottesdienst in Bleckede, Maria Königin
Mi. 03.01.	18.00 Uhr	Rosenkranzgebet in Dahlenburg, St. Michael
Di. 09.01.	16.00 Uhr	Ökumenischer Frauengesprächskreis, Maria Königin
	18.00 Uhr	Friedensgebet, evang .St.-Jacobi-Kirche, Bleckede
So. 14.01.	10.00 Uhr	Ende der Sternsingeraktion: Heilige Messe in Bleckede, St. Maria Königin
Mo. 22.01.	18.30 Uhr	Erstkommunion-Katechetinnen-Treffen in Bleckede
Di. 23.01.	18.00 Uhr	Friedensgebet, evang .St.-Jacobi-Kirche, Bleckede
Do. 25.01.	19.00 Uhr	Bibelabend in Dahlenburg, St, Michael

Februar

Mo. 05.02.		Redaktionsschluss für den Pfarrbrief März und April
Di. 06.02.	16.00 Uhr	Ökumenischer Frauengesprächskreis Gartenstraße
Mi. 07.02.	18.00 Uhr	Rosenkranzgebet in Dahlenburg, St. Michael
Mo. 12.02.	19.30 Uhr	Elternabend der Erstkommunionkinder in Bleckede
Di. 13.02.	18.00 Uhr	Friedensgebet, evang .St.-Jacobi-Kirche, Bleckede
Fr. 16.02.	16.00 bis 19.00 Uhr und	
Sa. 17.02.	10.00 bis 16.00 Uhr	Vorbereitung zur Erstkommunion in Bleckede
So. 18.02.	10.00 Uhr	Fastenaktion im Gottesdienst mit Vorstellung der Erstkommunionkinder in St. Maria Königin, Bleckede
So. 25.02.		Pfarreisynode in St. Maria Königin, Bleckede nach der 10 Uhr-Messe, Abschluss mit kleinem Mittags-Imbiss
Di. 27.02.	18.00 Uhr	Friedensgebet, evang. St.-Jacobi-Kirche, Bleckede

…..herzlich allen, die in den Monaten Januar und Februar Geburtstag haben!

Flucht trennt. Hilfe verbindet

Adveniat Weihnachtsaktion 2023

Einer von fünf Migrantinnen und Migranten weltweit kommt aus Lateinamerika. Verfolgung, Gewalt und Hunger zwingen Menschen ihre Heimat zu verlassen. Familien werden auseinandergerissen. Flüchtende verlieren auf den gefährlichen Routen ihr Leben. Das Lateinamerika-Hilfswerk Adveniat versorgt mit seinen Projektpartnerinnen und Projektpartnern vor Ort Flüchtende mit Lebensmitteln und Medikamenten, bietet in sicheren Unterkünften Schutz und ermöglicht mit Ausbildungsprojekten die Chance auf einen Neuanfang.

Migration gilt in vielen Ländern als Sicherheitsproblem. Geflüchtete werden registriert, in umzäunten Lagern festgesetzt und so schnell wie möglich an die nächste Grenze gebracht. Nach unserer christlichen Überzeugung hat ausnahmslos jeder Mensch Anspruch auf ein menschenwürdiges Leben. Dazu gehört auch das Recht auf Migration. Das Lateinamerika-Hilfswerk Adveniat setzt sich deshalb mit seinen Partnerinnen und Partnern vor Ort für das Recht auf Migration ein und fordert sichere Fluchtrouten. Unter dem Motto „Flucht trennt. Hilfe verbindet.“ ruft die diesjährige bundesweite Weihnachtsaktion der katholischen Kirche die Menschen in Deutschland zur Solidarität auf: für die Chance der Flüchtenden in Lateinamerika und der Karibik auf ein menschenwürdiges Leben.

Schwerpunktländer sind Kolumbien, Panama und Guatemala, anhand welcher die unterschiedlichen Aspekte von Flüchtlingshilfe dargestellt werden. Die Eröffnung der bundesweiten Adveniat-Weihnachtsaktion findet am 1. Advent, dem 3. Dezember 2023, im Bistum Erfurt statt. Die Weihnachtskollekte am 24. Und 25. Dezember in allen katholischen Kirchen Deutschlands ist für Adveniat und die Hilfe für die Menschen in Lateinamerika und der Karibik bestimmt.

Sternsingeraktion 2024

Unter dem Motto **„Gemeinsam für unsere Erde – in Amazonien und weltweit“** stehen die Bewahrung der Schöpfung und der respektvolle Umgang mit Mensch und Natur im Fokus der Aktion Dreikönigssingen 2024. Brandrodung, Abholzung und die rücksichtslose Ausbeutung von Ressourcen zerstören die Lebensgrundlage der einheimischen Bevölkerung der südamerikanischen Länder Amazoniens. Dort und in vielen anderen Regionen der Welt setzen sich Partnerorganisationen der Sternsinger dafür ein, dass das Recht der Kinder auf eine geschützte Umwelt umgesetzt wird.

Die Aktion Dreikönigssingen 2024 bringt den Sternsingern nahe, vor welchen Herausforderungen Kinder und Jugendliche in Amazonien stehen. Sie zeigt ihnen, wie die Projektpartner der Sternsinger die jungen Menschen dabei unterstützen, ihre Umwelt und ihre Kultur zu schützen. Zugleich macht die Aktion deutlich, dass Mensch und Natur am Amazonas, aber auch hier bei uns eine Einheit bilden. Sie ermutigt die Sternsinger, sich gemeinsam mit Gleichaltrigen aller Kontinente für ihr Recht auf eine gesunde Umwelt einzusetzen.

Der Aussendungsgottesdienst wird am 1. Januar um 17 Uhr in Bleckede gefeiert und auch zum Abschluss der Sternsingeraktion 2024 am 14.1. um 10.45 Uhr treffen sich die „Könige und Königinnen“ erneut in St. Maria Königin, Bleckede. Anschließend wird es im Rahmen des Kirchenkaffees einen kleinen Imbiss für Groß und Klein, angeregt durch ein Sternsingerprojekt im Amazonasgebiet Kolumbiens, geben.

Für alle interessierten Kinder und Eltern, die in irgendeiner Weise mitmachen wollen, hier die Telefonnummer von Jetta Schöneich, Ansprechpartnerin: 0151 54 233 404.

Aktuelles aus unserer Partnergemeinde Titicachi

Pater Max wird Ende diesen Jahres seine Pfarrei an einen jüngeren Priester übergeben, dann in Cochabamba mit seinen Mitbrüdern zusammenleben. Er wird aus der Ferne dank der sozialen Medien, durch persönliche Treffen in seinem Haus im El Alto oder durch Besuche in seiner alten Pfarrei die großen Projekte in Titicachi weiterführen. Das ist dank der langjährigen, vertrauensvollen Zusammenarbeit mit seinen Mitarbeitern möglich: mit Severo, der für die Bau- und Bewässerungsprojekte verantwortlich ist, Nancy für das Radio, Jose Morales, der Diakon und seine Frau Gregoria für Wortgottesdienste und die Sozialarbeit sowie Eugenia für den Mosoq Punchay.

Die Stipendiaten in der Stadt werden von P. Max weiter betreut. Wünschen wir dieser Arbeit von Herzen Gottes Segen. Möge sich P. Max in in Gemeinschaft mit seinen Mitbrüdern wohl fühlen und innerlich mehr zur Ruhe kommen.

Nun ein paar Zeilen aus seinem diesjährigen Weihnachtsbrief an uns alle:

……Seit Jahrzehnten besteht diese Verbindung von Titicachi mit den Freunden in Eibelstadt, Visperterminen und Bleckede. Alle haben Titicachi besucht, manche hier einen guten Teil ihres Lebens investiert. Somit ist diese Brücke über Jahrzehnte belastbar.

Sie ist heilsam durch vieles geworden, was an Gebet, Ermutigung und finanzieller Unterstützung geflossen ist.

Hinter den drei genannten Orten stehen aber auch viele Spender, die uns seit langem unterstützen. Bislang konnten wir ohne Bruch über die Jahrzehnte hinweg arbeiten. Was gebaut wurde, steht und wird benutzt, was den Kranken zu Gute kam, gab Mut dem Einzelnen und den Familien, was in Kinder und Jugendliche an Erziehung investiert wurde, hat viele Familien und Gemeinden erneuert.

Manches hätte man anders machen können, das sehe ich im Nachhinein. Veruntreut wurde nichts! Das möchte ich behaupten!

Ein „Vergelt‘s Gott!“ allen Spendern und Unterstützern dieser Mission Titicachi, die jetzt auf eigene Füße gestellt wird. Ad multos annos!

Von Herzen grüßt Euer P. Max Wolfgang Schiller

Für die Boliviengruppe: Roswitha Kuhl-Jockel

Anmerkung: Die ungekürzte Fassung des Weihnachtsbriefes liegt für alle Interessierte an den Kirchorten aus.

Fastenaktion 2023: „Interessiert mich die Bohne“

Am So., den 18.2.2024 um 10 Uhr laden wir sehr herzlich zum Fastenfamiliengottesdienst und anschließendem Fastensuppenessen in unsere Bleckeder Kirche ein.

Zu Beginn der Fastenzeit setzen wir uns wie jedes Jahr mit sozial-ökologischen Themen auseinander, ausgehend von unseren Erfahrungen mit den Menschen in Titicachi/ Bolivien, mit welchen uns eine langjährige Freundschaft verbindet. Mit der Kollekte werden wir wie jedes Jahr das Behindertenprojekt Mosoq Punchay unterstützen. Die Anliegen der Misereoraktion 2024 “Interessiert mich die Bohne“ aus dem kolumbianischen Lebensraum Amazonien und die Sehnsucht nach einer gerechten Welt ohne Hunger werden auch eine Rolle spielen, haben wir diese Themen doch schon durch unsere diesjährige Sternsingeraktion näher beleuchtet.
Der Gottesdienst wird von der Boliviengruppe unserer Gemeinde gemeinsam mit den Erstkommunionkindern gestaltet, die vom 17. bis 19. Februar ihr zweites Kompaktvorbereitungswochenende erleben und sich im Gottesdienst in Bleckede vorstellen werden.
Anschließend laden wir Groß und Klein zum traditionellen Fastensuppenessen ein. Wir freuen uns auf Ihr Kommen!

Dr. Roswitha Kuhl-Jockel für die Boliviengruppe
und das Leitungsteam Bleckede

Aktiv in unserer Pfarrei

Kirchenvorstand	Vorsitzender: Dechant Carsten Menges (Pfarrer), Dr. Matthias Heckerodt, Ursula Kusche-Mey, Heike Meier, Marcus Siegmund, Sebastian Thiel
Leitungsteam Bleckede	Dr. Franz Höchtl, Dr. Roswitha Kuhl-Jockel, Jetta Schöneich
Leitungsteam Dahlenburg	Dr. Matthias Heckerodt, Ursula Kusche-Mey
Leitungsteam Neuhaus	Michael Magdziak, Heike Meier
Rosenkranzgebet	Renate Trunczik
Bolivien-Gruppe	Dr. Roswitha Kuhl-Jockel
Schöpfungsgartenteam	Dr. Franz Höchtl (Verantwortlicher)
Kinder- / Familienpastoral	Jetta Schöneich
Ökum. Frauengwsprächskreis	Dr. Roswitha Kuhl-Jockel

Kath. Pfarramt St. Maria Königin vom heiligen Rosenkranz

Kirchen
St. Maria Königin vom heiligen Rosenkranz, Auf dem Kamp 3, 21354 Bleckede
St. Michael, Meisenweg , 21368 Dahlenburg
Mariä Himmelfahrt, Kirchstraße 30, 19273 Neuhaus

Pfarrer
Dechant Carsten Menges, Friedenstraße 8 , 21335 Lüneburg
Tel.: 04131 - 6030912, Fax: 04131 - 6030925, Email: pfarrer@kath-kirche-lg.de

Pfarrbüro
Auf dem Kamp 3, 21354 Bleckede, Tel.: 05852 - 1445, Fax: 05852 - 1514
Email: info@st-maria-koenigin-bleckede.de
Website: www.katholische-kirche-bleckede.de
Pfarrsekretärin Eva Struckmann
Öffnungszeiten:
Mo 15.00 - 17.00 Uhr
Do 16.00 - 18.00 Uhr
Ansage Gottesdienstzeiten: 05852 –1552

Bankverbindung
Darlehenskasse Münster EG
IBAN: DE 97 4006 0265 0034 0857 00
BIC: GENODEM1DKM

Spendenkonto Bolivien-Partnerschaft:
Darlehenskasse Münster EG
IBAN: DE 70 4006 0265 0034 0857 01
BIC: GENODEM1DKM

Beiträge für den Pfarrbrief März / April 2024 bitte bis 5. Februar einreichen!